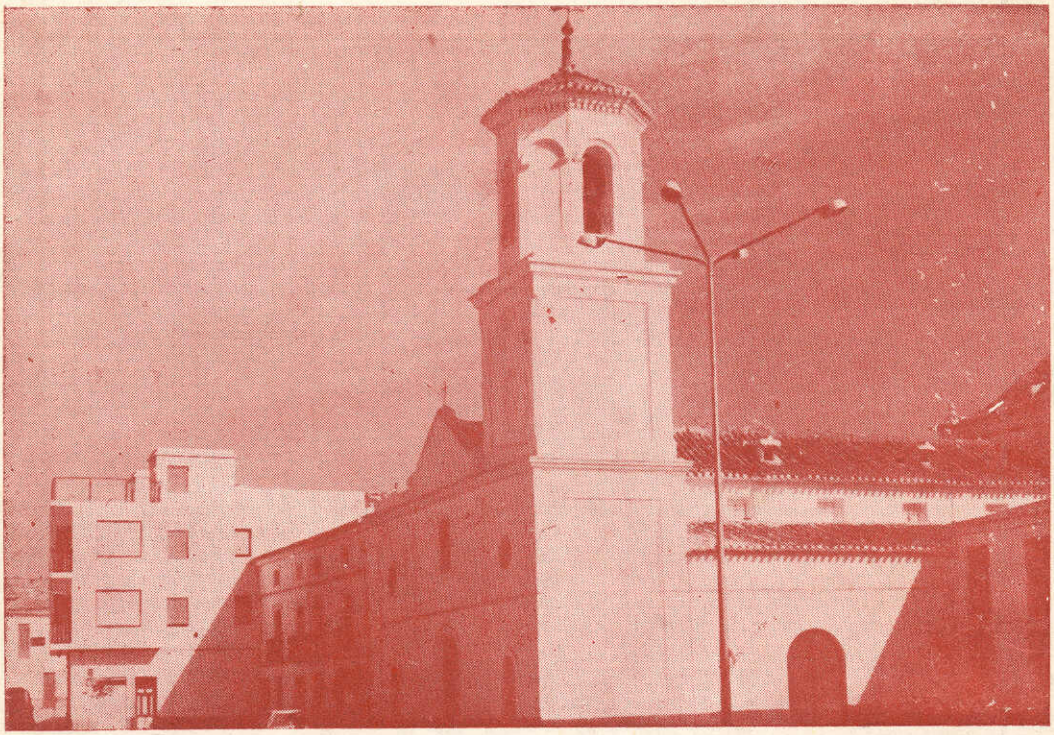

Fiestas de San Francisco

Albox, 1971

SINFONIA INCOMPLETA

Laboriosidad, hospitalidad, nobleza y simpatía, son las lineas que forman el pentágrama en que nuestro Barrio va escribiendo la sinfonía armoniosa de su vida.

Sinfonía incompleta, inacabada- siempre se sigue escribiendo- atrayente y cautivadora que, como sirena, encanta a propios y extraños.

Virtudes humanas que requieren temple de acero para ser siempre puestas en práctica.

Todos los hijos de Albox nos esforzamos porque sean realidad. Por eso el que viene a nosotros se convierte en uno más de esta gran familia que somos. Y nos seguiremos esforzando para conseguir el ALBOX mejor, que es meta de nuestros afanes.

Cuando llega la fiesta del Patrón, es como si se nos diera un clarinazo de alerta, para tomar nuevo impulso con objeto de que, tras el descanso de estos días festivos, volvamos con nuevo brío al quehacer de cada día.

Fiestas de San Francisco con la presencia de todos los albojenses en nuestra plaza, con la alegría sencilla y acogedora de todos, hasta lograr que en Albox nadie se sienta extraño; con el recuerdo emocionado para los que, siendo de Albox, se encuentran lejos de nosotros y sienten la nostalgia y la pena de no poder estar presentes...; con la nobleza del abrazo fraternal, grande y ancho (el hijo de Albox no conoce fronteras), a los que nos visitan y a los que se van...

Fiestas de San Francisco en las que nuestro Barrio se va a manifestar tal cual es: un conjunto de gente unida, que no conoce diferencias de ninguna clase, y dispuestos siempre al sacrificio que sea necesario.

La sinfonía sigue inacabada, pero sigue- seguirá- escribiéndose y enlazando vidas con estas cualidades.

Así será necesariamente.

LA COMISIÓN DE FESTEJOS

La Loma

honrará a su Excelso Patrón

San Francisco

con los siguientes actos:

Durante los días 30 de septiembre, 1 y 2 de octubre, a las 7'30 de la tarde,

SOLEMNE TRIDUO a San Francisco y SANTA MISA con homilía, a cargo del Rvdo. Cura Párroco de la Concepción, con asistencia de la O. T. de San Francisco.

Día 4 de octubre, Festividad de San Francisco

A las 6'30 de la tarde, SANTA MISA. Seguidamente procesión con asistencia de todos los fieles, por el siguiente itinerario: Concepción, Plaza de los Dolores, Salitre, General Mola, Sán Francisco e Iglesia.

Club - Discoteheque

DIAMANTE ROJO

UNA VELADA INOLVIDABLE

EN UN AMBIENTE AGRADABLE

MUSICA POP

ESMERADO SERVICIO BAR

Servicio de Cocktelería, Whisky gogo

Edificio Nuevo, Puente **ALBOX**

Programa Oficial de Fiestas

Día 2, Octubre

A las 8'30 de la tarde.— Presentación del maravilloso conjunto músico - vocal,

"DUENDES"

que amenizarán la VERBENA POPULAR, instalada como de costumbre en la Plaza de San Francisco.

A las 10'30 de la noche.— Nueva actuación del conjunto

"DUENDES"

A la 1 de la madrugada.— Elección de la REINA de las FIESTAS y su CORTE de HONOR. Las señoritas elegidas serán obsequiadas con valiosos regalos.

Día 3, Domingo

A las 10 de la mañana.— Gran TIRADA al PLATO, en el Campo de Tiro "Los Higuerales", otorgándose valiosos trofeos.

A las 12.— Gran CAMPEONATO DE DAMAS, en el Hogar Parroquial, El Campeón será obsequiado con un magnífico Trofeo.

Enrique Miras Martínez

Concesionario y distribuidor exclusivo de

HENNINGER

LA GRAN CERVEZA ALEMANA

Refrescos LUX

Productos Lácteos PULEVA

Agua Mineral SOLARES

Productos CARBONELL

Vinos VIÑALAR

Plaza San Francisco
Telefonos 456 y 500

ALBOX

M.ª Isabel Mármol García, Plaza Luceros, 1 - Albox 1971

SOMOS ALBOJENSES

Asociación Cultural

www.somosalbojenses.com

SOMOS ALBOJENSES

Asociación Cultural

www.somosalbojenses.com